

CHOIX DE LA FORMULE

Abonnement (à partir de 4 concerts hors mini-concert)

Abonnement jeunes (les 4 premiers concerts)

Intégrale 125 euros nombre de formules x 125€ = €

CHOIX DES CONCERTS

ABONNEMENTS

- 1 abonné plein tarif
- 2 abonné CE & groupe
- 3 abonné tarif réduit et abonnement jeunes à partir du 5^e concert
- 4 choix des 4 premiers concerts de l'abonnement jeunes

			1	2	3	4
ORCHESTRE p.10	MENDELSSOHN / V. MARDIROSSIAN, A. WASS	mar 3 oct	<input type="checkbox"/> 17€	<input type="checkbox"/> 14€	<input type="checkbox"/> 10€	<input type="checkbox"/>
INVITATION p.14	RAMEAU, VILLA-LOBOS, BORODINE... / TRIO SR9	mar 10 oct	<input type="checkbox"/> 13€	<input type="checkbox"/> 11€	<input type="checkbox"/> 8€	<input type="checkbox"/>
CHAMBRE p.18	MOZART, MAHLER, SCHUMANN / J. EUDELIN, M. GIRARD...	mar 17 oct	<input type="checkbox"/> 10€	<input type="checkbox"/> 8€	<input type="checkbox"/> 6€	<input type="checkbox"/>
INVITATION p.20	SAINT-SAËNS, BEFFA, TURINA... / QUATUOR ECLISSES	mar 7 nov	<input type="checkbox"/> 13€	<input type="checkbox"/> 11€	<input type="checkbox"/> 8€	<input type="checkbox"/>
JAZZ / IMPRO p.24	KNEEBODY	mar 14 nov	<input type="checkbox"/> 13€	<input type="checkbox"/> 11€	<input type="checkbox"/> 8€	<input type="checkbox"/>
MUS. ANCIENNE p.26	LA ROSE DES VENTS / C. CARPENTIER, E. FRANK...	mar 21 nov	<input type="checkbox"/> 10€	<input type="checkbox"/> 8€	<input type="checkbox"/> 6€	<input type="checkbox"/>
ORCHESTRE p.28	SIBELIUS / V. MARDIROSSIAN, D. PETRLIK	mar 28 nov	<input type="checkbox"/> 17€	<input type="checkbox"/> 14€	<input type="checkbox"/> 10€	<input type="checkbox"/>
CHAMBRE p.30	MENDELSSOHN, BRAHMS / I. PEREZ, C. BÉGUIN...	mar 5 déc	<input type="checkbox"/> 10€	<input type="checkbox"/> 8€	<input type="checkbox"/> 6€	<input type="checkbox"/>
ORCHESTRE p.34	CASSE-NOISETTE / V. MARDIROSSIAN	mar 12 déc	<input type="checkbox"/> 17€	<input type="checkbox"/> 14€	<input type="checkbox"/> 10€	<input type="checkbox"/>
CHAMBRE p.36	MOZART, RIES, DEBUSSY / Y. QUÉNÉA, V. JAUSSAUD...	mar 19 déc	<input type="checkbox"/> 10€	<input type="checkbox"/> 8€	<input type="checkbox"/> 6€	<input type="checkbox"/>
INVITATION p.38	BRAHMS, DVORAK / BUSCH TRIO, M. DA SILVA	mar 16 janv	<input type="checkbox"/> 13€	<input type="checkbox"/> 11€	<input type="checkbox"/> 8€	<input type="checkbox"/>
ORCHESTRE p.40	HAYDN, AOGAKI, MANOURY / K. ABE	mar 23 janv	<input type="checkbox"/> 13€	<input type="checkbox"/> 11€	<input type="checkbox"/> 8€	<input type="checkbox"/>
INVITATION p.44	BEETHOVEN / QUATUOR GIRARD - O. PEYREBRUNE	mar 30 janv	<input type="checkbox"/> 10€	<input type="checkbox"/> 8€	<input type="checkbox"/> 6€	<input type="checkbox"/>
JAZZ / IMPRO p.48	BOBO STENSON	mar 6 fév	<input type="checkbox"/> 13€	<input type="checkbox"/> 11€	<input type="checkbox"/> 8€	<input type="checkbox"/>
MUS. ANCIENNE p.52	CONCERT SPIRITUEL À VENISE / M. DE COUPIGNY, P. VALDZO...	mar 13 fév	<input type="checkbox"/> 10€	<input type="checkbox"/> 8€	<input type="checkbox"/> 6€	<input type="checkbox"/>
ORCHESTRE p.58	DVORAK, SCHUBERT / V. MARDIROSSIAN, J. SIMON	mar 20 fév	<input type="checkbox"/> 17€	<input type="checkbox"/> 14€	<input type="checkbox"/> 10€	<input type="checkbox"/>
ORCHESTRE p.60	COPLAND, MILHAUD... / V. MARDIROSSIAN, J. EUDELIN	mar 13 mars	<input type="checkbox"/> 13€	<input type="checkbox"/> 11€	<input type="checkbox"/> 8€	<input type="checkbox"/>
ASPECTS p.64	ROUSSEL, ESCAICH, PÉPIN / V. MARDIROSSIAN, R. LELEU	mar 20 mars	<input type="checkbox"/> 10€	<input type="checkbox"/> 8€	<input type="checkbox"/> 6€	<input type="checkbox"/>
ASPECTS p.68	UN OFFICE IMAGINAIRE / SEQUENZA 9.3...	ven 23 mars	<input type="checkbox"/> 10€	<input type="checkbox"/> 8€	<input type="checkbox"/> 6€	<input type="checkbox"/>
ASPECTS p.70	ESCAICH, RAVEL / TRIO KARÉNINE	sam 24 mars	<input type="checkbox"/> 10€	<input type="checkbox"/> 8€	<input type="checkbox"/> 6€	<input type="checkbox"/>
ASPECTS p.72	ESCAICH, ROLLAND / MUSIQUE DE CHAMBRE	dim 25 mars	<input type="checkbox"/> 10€	<input type="checkbox"/> 8€	<input type="checkbox"/> 6€	<input type="checkbox"/>
CHAMBRE p.74	LE TOUR DU RING EN MOINS DE 80 MINUTES	mar 27 mars	<input type="checkbox"/> 10€	<input type="checkbox"/> 8€	<input type="checkbox"/> 6€	<input type="checkbox"/>
JAZZ / IMPRO p.78	VERONA	mar 3 avr	<input type="checkbox"/> 10€	<input type="checkbox"/> 8€	<input type="checkbox"/> 6€	<input type="checkbox"/>
INVITATION p.80	LES INATTENDUS	mar 10 avr	<input type="checkbox"/> 13€	<input type="checkbox"/> 11€	<input type="checkbox"/> 8€	<input type="checkbox"/>
INVITATION p.80	LES INATTENDUS	mer 11 avr	<input type="checkbox"/> 13€	<input type="checkbox"/> 11€	<input type="checkbox"/> 8€	<input type="checkbox"/>
ORCHESTRE p.82	VARÈSE, FELDMAN, BEETHOVEN / N. SIMON, N. LETHUILLIER	mar 17 avr	<input type="checkbox"/> 13€	<input type="checkbox"/> 11€	<input type="checkbox"/> 8€	<input type="checkbox"/>
FESTIVAL ORGUE p.86	DE GRIGNY, LITAIZE... / S. AOKI, E. LE PRADO	mar 8 mai	<input type="checkbox"/> 10€	<input type="checkbox"/> 8€	<input type="checkbox"/> 6€	<input type="checkbox"/>
FESTIVAL ORGUE p.90	L'HEURE ESPAGNOLE / A. CEA GALAN	mar 15 mai	<input type="checkbox"/> 10€	<input type="checkbox"/> 8€	<input type="checkbox"/> 6€	<input type="checkbox"/>
RÉCITAL DU CŒUR p.92	BEETHOVEN / O. PEYREBRUNE	mar 22 mai	<input type="checkbox"/> 13€	<input type="checkbox"/> 11€	<input type="checkbox"/> 9€	<input type="checkbox"/>
ORCHESTRE p.96	STRAUSS, SCHOENBERG... / V. MARDIROSSIAN	mar 29 mai	<input type="checkbox"/> 13€	<input type="checkbox"/> 11€	<input type="checkbox"/> 8€	<input type="checkbox"/>
FESTIVAL ORGUE p.100	MUSIQUES POUR LES CATHÉDRALES... / D. ZARETSKY	mar 5 juin	<input type="checkbox"/> 10€	<input type="checkbox"/> 8€	<input type="checkbox"/> 6€	<input type="checkbox"/>
FESTIVAL ORGUE p.102	BACH / B. BRYNDORF	mar 12 juin	<input type="checkbox"/> 10€	<input type="checkbox"/> 8€	<input type="checkbox"/> 6€	<input type="checkbox"/>
FESTIVAL ORGUE p.104	L'ORGUE ROMANTIQUE ALLEMAND / M. SANDER	mar 19 juin	<input type="checkbox"/> 10€	<input type="checkbox"/> 8€	<input type="checkbox"/> 6€	<input type="checkbox"/>
ORCHESTRE p.108	ELGAR, BRITTEN, HAYDN / V. MARDIROSSIAN	mar 26 juin	<input type="checkbox"/> 17€	<input type="checkbox"/> 14€	<input type="checkbox"/> 10€	<input type="checkbox"/>

TOTAL A (abonnement jeune) € +30€

TOTAL B (abonnement libre) € € €

les Mini Concerts (prévente exclusivement réservée aux abonnés et adhérents de l'Orchestre de Caen)

MINI-CONCERT p.16	LA DIVA DANS TOUS SES ÉTATS	dim 15 oct.	<input type="checkbox"/> 15h30	<input type="checkbox"/> 17h	x3€	<input type="checkbox"/>
MINI-CONCERT p.22	LA DIVA DANS TOUS SES ÉTATS	dim 12 nov.	<input type="checkbox"/> 15h30	<input type="checkbox"/> 17h	x3€	<input type="checkbox"/>
MINI-CONCERT p.32	CASSE-NOISETTE / V. MARDIROSSIAN	dim 10 déc.	<input type="checkbox"/> 15h30	<input type="checkbox"/> 17h	x3€	<input type="checkbox"/>
MINI-CONCERT p.42	LA DIVA DANS TOUS SES ÉTATS	dim 28 janv.	<input type="checkbox"/> 15h30	<input type="checkbox"/> 17h	x3€	<input type="checkbox"/>
MINI-CONCERT p.46	UNE, 2, 3 RÉVEUSES	dim 4 fév.	<input type="checkbox"/> 15h30	<input type="checkbox"/> 17h	x3€	<input type="checkbox"/>
MINI-CONCERT p.50	UNE, 2, 3 RÉVEUSES	dim 11 fév.	<input type="checkbox"/> 15h30	<input type="checkbox"/> 17h	x3€	<input type="checkbox"/>
MINI-CONCERT p.56	LA DIVA DANS TOUS SES ÉTATS	dim 18 fév.	<input type="checkbox"/> 15h30	<input type="checkbox"/> 17h	x3€	<input type="checkbox"/>
MINI-CONCERT p.76	LA BOÎTE À JOUJOUX	mer 28 mars	<input type="checkbox"/> 15h		x3€	<input type="checkbox"/>
MINI-CONCERT p.84	JAMAIS SANS MON PIANISTE	sam 21 avr.	<input type="checkbox"/> 15h30	<input type="checkbox"/> 17h	x3€	<input type="checkbox"/>
MINI-CONCERT p.88	LE VOYAGE DES TROUBADOURS	dim 13 mai	<input type="checkbox"/> 15h30		x3€	<input type="checkbox"/>
MINI-CONCERT p.94	LE VOYAGE DES TROUBADOURS	dim 27 mai	<input type="checkbox"/> 15h30	<input type="checkbox"/> 17h	x3€	<input type="checkbox"/>
MINI-CONCERT p.98	LA BOÎTE À JOUJOUX	dim 3 juin	<input type="checkbox"/> 15h30	<input type="checkbox"/> 17h	x3€	<input type="checkbox"/>

TOTAL C €

TOTAL A+B+C €

Les chèques sont à établir à l'ordre de « Régie de recettes Saison Musicale »

■ **Tarif CE et groupes**
Membres d'un comité d'entreprise ou groupe à partir de 10 personnes.

■ **Tarif réduit**
scolaires, collégiens, lycéens, étudiants de moins de 26 ans, demandeurs d'emploi, bénéficiaires des minima sociaux.

Nota Bene :
Les réductions sont accordées sur présentation d'un justificatif de situation.

Orchestre de Caen

1 rue du Carel - CS 52700 - 14027 Caen cedex 9

Billetterie

Tél : 02 31 30 46 86

billetterie-orchestre@caenlamer.fr

Du lundi au vendredi de 10h à 18h. Le samedi de 10h à 12h30.
(fermée pendant les vacances scolaires)

■ Si vous souhaitez être tenu informé de nos manifestations, pensez à vous abonner gratuitement à notre newsletter sur notre site : www.orchestredecaen.fr

■ Sur simple demande, des formulaires d'abonnement supplémentaires peuvent vous être envoyés à domicile par courrier ou par e-mail. Vous pouvez également les imprimer à partir du site Internet de l'Orchestre de Caen : www.orchestredecaen.fr

En application de la loi n°78-17 du 6 janvier 1978 relative à l'informatique, aux fichiers et aux libertés, les informations recueillies dans le cadre des formulaires d'abonnement et/ou de l'utilisation de tout service lié à l'Orchestre de Caen sont destinées à l'Orchestre de Caen. Vous disposez d'un droit d'accès et de rectification des données vous concernant. Pour cela, vous pouvez nous contacter à l'adresse suivante :

1 rue du Carel - CS 52700 - 14027 Caen cedex 9

Tél : 02 31 30 46 86

abonnez-vous (1 formulaire par personne - sauf si abonnements/adhésions identiques)

Les abonnements sont des formules personnelles et incessibles

Nom : Prénom :

E-mail :

Adresse :

Code postal : Ville :

Tél domicile : Mobile :

Formulaire à retourner accompagné de votre règlement à :

Orchestre de Caen - 1 rue du Carel - CS 52700 - 14027 Caen cedex 9

Paiement en espèces, cartes bancaires, chèques (à l'ordre de « Régie de recettes Saison Musicale »), chèques-vacances, coupons ICEA et Atouts Normandie.

SAISON 2017-2018

(**orchestredecaen**)

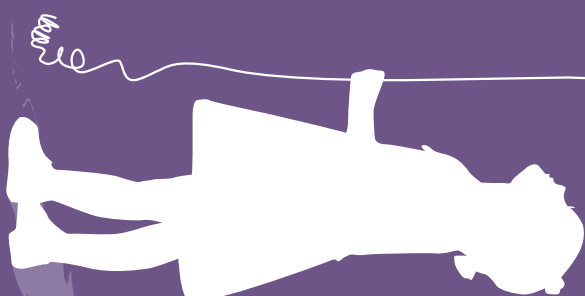

(**orchestredecaen**)
Abonnements